

# PM 41 – CHÂTEAU DE PUY BLIN (COMMUNE DE BRESSUIRE)

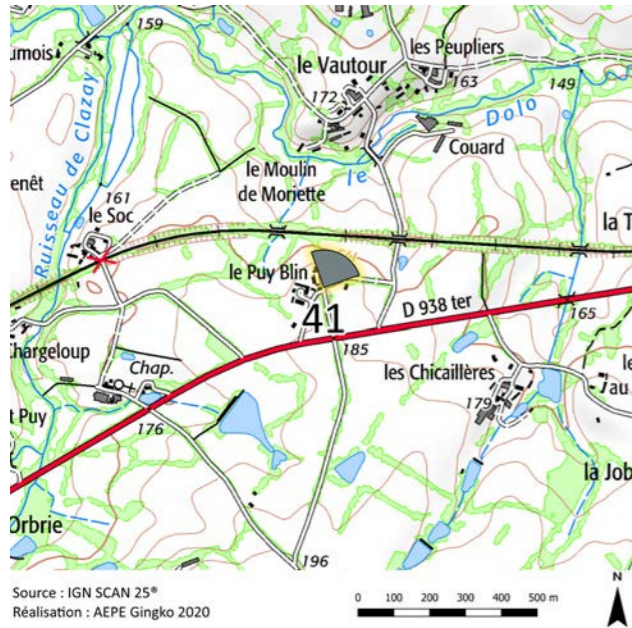

## RAISONS DU POINT DE VUE :

Ce photomontage contribue à caractériser de quelle manière seront perçus les aérogénérateurs projetés depuis le Puy Blin, hameau situé au sud-ouest de Bressuire. La position topographique en point haut de cette prise de vue permet également d'étudier les potentiels effets cumulatifs et cumulés du projet avec les parcs éoliens en exploitation ou en projet, et les effets de covisibilité avec l'agglomération de Bressuire.

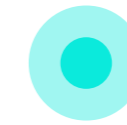

CONTEXTE ÉOLIEN

EFFETS CUMULATIFS



PATRIMOINE

ÉLÉMENT PATRIMONIAL  
EMBLÉMATIQUE



## DONNÉES POINT DE VUE :

Date et heure : 17/06/2019 ; 12:16

Distance au mât de l'éolienne la plus proche : 10,4 km (E2)

Conditions météorologiques : ciel dégagé, excellente visibilité, végétation feuillée

Focale équivalente : 50 mm avec capteur plein format

Coordonnées : 431 551,38 ; 664 1831,29

## COMMENTAIRE PAYSAGER :

Le parc éolien projeté n'est pas visible depuis ce point d'observation : en effet, seuls quelques bouts de pales peuvent très légèrement se deviner à l'arrière-plan des boisements, au gré des rotations. Cette perception demeure peu marquante. L'éolienne de Bressuire apparaît clairement sur la gauche de la vue à 120°.



ÉVALUATION DE  
L'IMPACT

TRÈS FAIBLE

## VUE SCHEMATIQUE COULEUR (VUE FILAIRE) - 120°

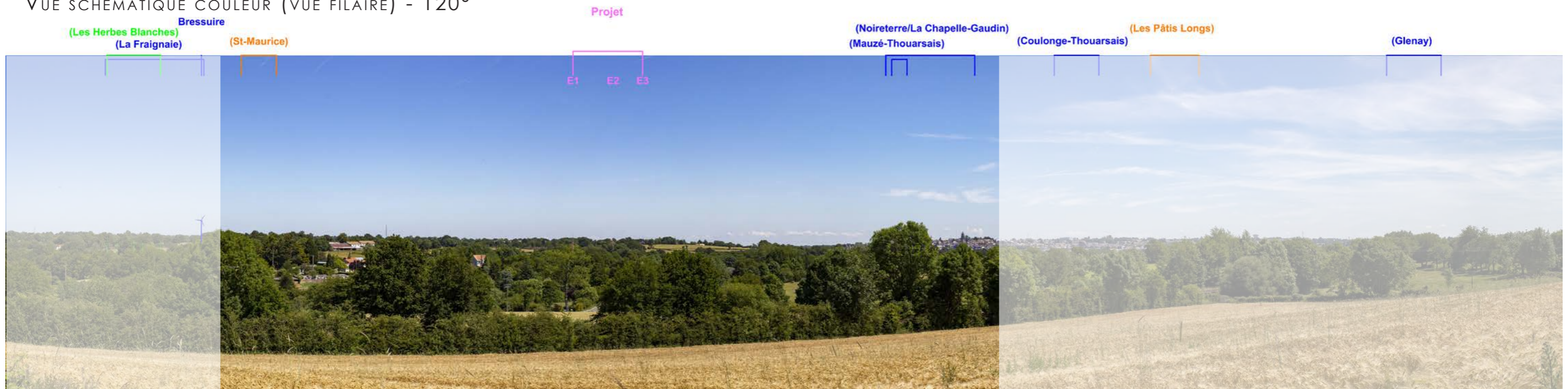

ÉTAT INITIAL - 60°

À observer à environ 35 cm de distance, pour restituer le réalisme de la prise de vue



PHOTOMONTAGE - 60°

*À observer à environ 35 cm de distance, pour restituer le réalisme du photomontage*





# PM 42 – RD759 AU NORD DU BOURG DE NUEIL-LES-AUBIERS (COMMUNE DE NUEIL-LES-AUBIERS)

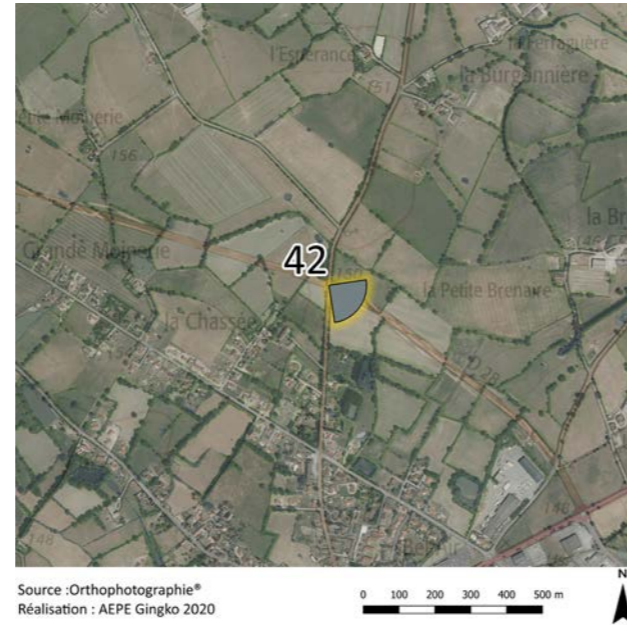
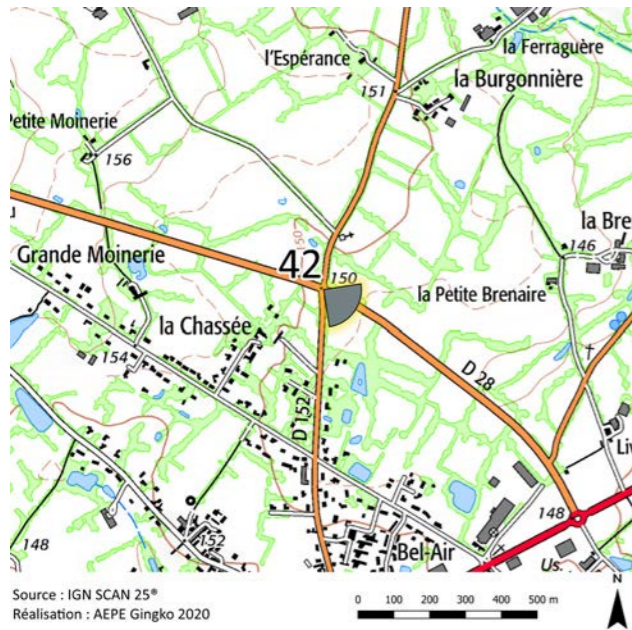

## RAISONS DU POINT DE VUE :

Ce photomontage a pour but de caractériser la visibilité du projet depuis la RD759, axe structurant. La localisation de la prise de vue sur une portion dégagée (absence de trame arborée longeant la route) située au nord du bourg de Nueil-les-Aubiers permet également d'évaluer l'insertion du parc projeté au sein des parcs éoliens déjà existants.



**AXES DE COMMUNICATION**

ROUTE STRUCTURANTE



**CONTEXTE ÉOLIEN**

EFFETS CUMULÉS



## DONNÉES POINT DE VUE :

Date et heure : 17/06/2019 ; 17:27

Distance au mât de l'éolienne la plus proche : 10,9 km (E1)

Conditions météorologiques : ciel dégagé, excellente visibilité, végétation feuillée

Focale équivalente : 50 mm avec capteur plein format

Coordonnées : 426 985,25 ; 6 657 799,45

## COMMENTAIRE PAYSAGER :

Le parc éolien projeté n'est pas visible depuis ce point d'observation : en effet, seul un bout de pale d'E3 peut très légèrement se deviner à l'arrière-plan des boisements, au gré des rotations. Cette perception demeure peu significative.



**ÉVALUATION DE L'IMPACT**

TRÈS FAIBLE

## VUE SCHEMATIQUE COULEUR (VUE FILAIRE) - 120°



**PM 42 – RD759 AU NORD DU BOURG DE NUEIL-LES-AUBIERS (COMMUNE DE NUEIL-LES-AUBIERS)**

ÉTAT INITIAL - 60°

*À observer à environ 35 cm de distance, pour restituer le réalisme de la prise de vue*



**PM 42 – RD759 AU NORD DU BOURG DE NUEIL-LES-AUBIERS (COMMUNE DE NUEIL-LES-AUBIERS)**

PHOTOMONTAGE - 60°

*À observer à environ 35 cm de distance, pour restituer le réalisme du photomontage*







# PM 43 – RD28 ENTRE ARGENTON-LES-VALLÉES ET THOUARS, AU SUD DU HAMEAU DE AUDEFOIS (COMMUNE DE VAL-EN-VIGNES)

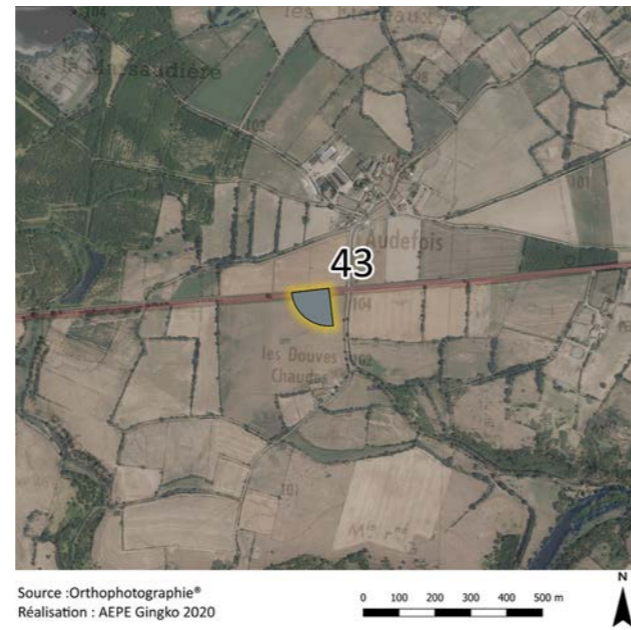
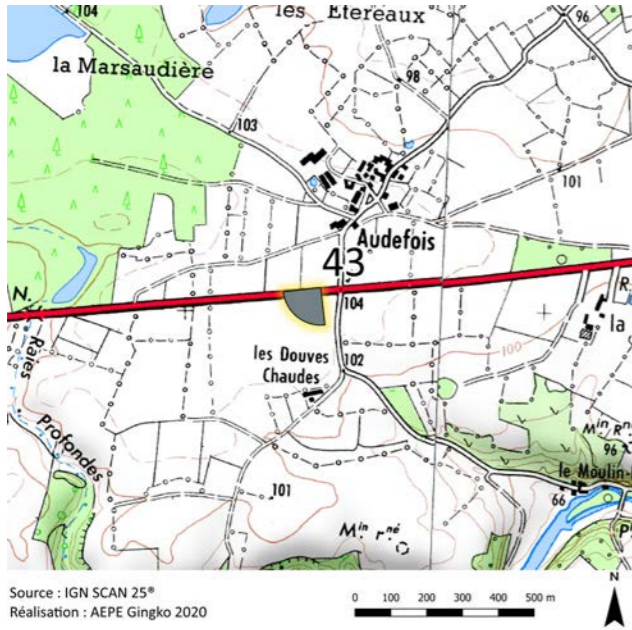

## RAISONS DU POINT DE VUE :

Cette simulation visuelle contribue à caractériser de quelle manière seront perçues les éoliennes projetées depuis cette route structurante reliant Argenton-les-Vallées à l'agglomération thouarsaise. La prise de vue est située à environ 5,0 km de la périphérie est du bourg d'Argenton-les-Vallées, au niveau d'une portion de routes aux abords dégagés.



**AXES DE COMMUNICATION**

ROUTE STRUCTURANTE



## DONNÉES POINT DE VUE :

Date et heure : 17/06/2019 ; 09:20

Distance au mât de l'éolienne la plus proche : 12,6 km (E3)

Conditions météorologiques : ciel dégagé, excellente visibilité, végétation feuillée

Focale équivalente : 50 mm avec capteur plein format

Coordonnées : 444 165,20 ; 6 661 276,41

## COMMENTAIRE PAYSAGER :

Le parc éolien projeté est peu visible depuis ce point d'observation : en effet, seul un bout de pale d'E3 peut très légèrement se deviner à l'arrière-plan des boisements, au gré des rotations. La visibilité du projet est donc insignifiante. À gauche de la vue panoramique à 120°, la parc éolien de Noirterre – La Chapelle-Gaudin est quant à lui clairement identifiable, bien qu'apparaissant dans le lointain et étant en partie filtré par la végétation.



**ÉVALUATION DE L'IMPACT**

TRÈS FAIBLE

## VUE SCHÉMATIQUE COULEUR (VUE FILAIRE) - 120°



ÉTAT INITIAL - 60°

*À observer à environ 35 cm de distance, pour restituer le réalisme de la prise de vue*



**PM 43 – RD28 ENTRE ARGENTON-LES-VALLÉES ET THOUARS, AU SUD DU HAMEAU DE AUDEFOIS (COMMUNE DE VAL-EN-VIGNES)**

PHOTOMONTAGE - 60°

*À observer à environ 35 cm de distance, pour restituer le réalisme du photomontage*



# TABLEAU RÉCAPITULATIF DES IMPACTS POUR CHAQUE PHOTOMONTAGE

NUMÉRO DU PHOTOMONTAGE	DISTANCE À LA ZONE D'IMPLANTATION POTENTIELLE (KM)	DISTANCE AU MÂT DE L'ÉOLIENNE LA PLUS PROCHE (KM)	ÉOLIENNE LA PLUS PROCHE	COMMUNE	LOCALISATION	THÉMATIQUE PRINCIPALE	COORDONNÉE X (LAMBERT 93)	COORDONNÉE Y (LAMBERT 93)	LATITUDE (WGS84)	LONGITUDE (WGS84)	NIVEAU D'IMPACT
1	0,5	0,5	E2	SAINT-AUBIN-DU-PLAIN	Frange sud du hameau de Bois Roux	LIEU DE VIE ET D'HABITAT	436333,96	6651624,963	46.89677205	-0.503923584	Fort
2	0,5	0,8	E1	SAINT-AUBIN-DU-PLAIN	Frange est du hameau de Pouilly	LIEU DE VIE ET D'HABITAT	435002,80	6651274,794	46.87208782	-0,368686979	Moyen
3	0,5	0,8	E1	SAINT-AUBIN-DU-PLAIN	Frange nord-est du hameau de la Lucie	LIEU DE VIE ET D'HABITAT	435300,12	6650809,541	46.96450953	-0.591817386	Fort
4	0,6	0,6	E1	SAINT-AUBIN-DU-PLAIN	Frange sud du hameau de Champagne	LIEU DE VIE ET D'HABITAT	435620,19	6651990,61	47.00259829	-0.368028727	Moyen
5	0,6	0,6	E3	BRESSUIRE	Frange nord-ouest du hameau le Grand Villeneuve	LIEU DE VIE ET D'HABITAT	436960,67	6650443,94	46.95768749	-0.442892496	Fort
6	0,6	0,6	E3	BRESSUIRE	Frange sud-ouest du hameau de Beauvais	LIEU DE VIE ET D'HABITAT	437202,30	6651311,927	46.9698605	-0.554956203	Fort
7	0,6	1,0	E2	BRESSUIRE	Frange nord du hameau de Maison Rouge, via RD748	LIEU DE VIE ET D'HABITAT	435722,00	6650213,681	46.82273449	-0.522460095	Fort
8	0,6	0,8	E3	BRESSUIRE	Frange nord du hameau des Rainières	LIEU DE VIE ET D'HABITAT	436348,75	6650337,423	46.94135855	-0.459603807	Fort
9	1,0	1,1	E1	SAINT-AUBIN-DU-PLAIN	RD748 au sud-est du bourg de Saint-Aubin-du-Plain, depuis la zone industrielle	AXE DE COMMUNICATION	436275,47	6652357,63	46.85025202	-0.506499397	Moyen
10	1,1	1,2	E1	SAINT-AUBIN-DU-PLAIN	Sortie sud du bourg de Saint-Aubin-du-Plain, via rue de la Croix Bernier	LIEU DE VIE ET D'HABITAT	435713,35	6652592,088	46.84942562	-0.48063412	Moyen
11	1,1	1,2	E3	BRESSUIRE	RD159 entre Chambroutet et Noirlieu	AXE DE COMMUNICATION	437767,32	6650604,926	46.83295427	-0.497488112	Moyen
12	1,2	1,3	E3	BRESSUIRE	Quartier pavillonnaire de Chambroutet	LIEU DE VIE ET D'HABITAT	436603,49	6649750,381	46.89203001	-0.494017987	Faible
13	1,7	1,9	E1	SAINT-AUBIN-DU-PLAIN	Moulin de la Borde	PATRIMOINE	434402,47	6652355,76	46.9041221	-0.446022979	Moyen
14	1,7	1,9	E3	BRESSUIRE	Entrée sud du bourg de Chambroutet	LIEU DE VIE ET D'HABITAT	436606,71	6649231,29	46.89925904	-0.52003918	Moyen
15	1,4	1,5	E1	SAINT-AUBIN-DU-PLAIN	Abords de l'église de Saint-Aubin-du-Plain	LIEU DE VIE ET D'HABITAT	435524,49	6652876,226	46.88063028	-0.47877376	Faible
16	1,9	2,1	E1	VOULMENTIN	Manoir de la Roche Jacquelin	PATRIMOINE	433841,01	6652279,38	46.92366748	-0.476771564	Fort
17	1,9	1,9	E1	SAINT-AUBIN-DU-PLAIN	Arrivée nord de Saint-Aubin-du-Plain, via route de la Coudre	LIEU DE VIE ET D'HABITAT	435651,91	6653372,845	46.91573937	-0.475003199	Moyen
18	2,2	2,6	E1	BRESSUIRE	Voie verte entre Nueil-les-Aubiers et Bressuire, à l'intersection avec la RD151	TOURISME	434057,99	6649423,723	46.91854038	-0.491200068	Moyen
19	2,3	2,4	E3	BRESSUIRE	Sortie ouest du bourg de Noirlieu	LIEUX DE VIE ET D'HABITAT	438624,93	6652335,265	46.91762969	-0.4985262	Moyen
20	2,3	2,4	E3	SAINT-AUBIN-DU-PLAIN	Château de Muflet	PATRIMOINE	437735,04	6653227,138	46.89979632	-0.472640161	Moyen
21	2,6	2,8	E1	BRESSUIRE	Domaine de la Dubrie	PATRIMOINE	433327,90	6649983,292	46.91273274	-0.465422587	Moyen
22	3,5	3,5	E1	ARGENTONNAY	RD748 au sud-est du bourg de la Coudre, depuis l'intersection avec la RD28	AXE DE COMMUNICATION	436915,65	6654781,873	46.90498891	-0.478521205	Moyen

NUMÉRO DU PHOTOMONTAGE	DISTANCE À LA ZONE D'IMPLANTATION POTENTIELLE (KM)	DISTANCE AU MÂT DE L'ÉOLIENNE LA PLUS PROCHE (KM)	ÉOLIENNE LA PLUS PROCHE	COMMUNE	LOCALISATION	THÉMATIQUE PRINCIPALE	COORDONNÉE X (LAMBERT 93)	COORDONNÉE Y (LAMBERT 93)	LATITUDE (WGS84)	LONGITUDE (WGS84)	NIVEAU D'IMPACT
23	3,5	3,6	E1	ARGENTONNAY	RD28 au sud du bourg de la Coudre	AXE DE COMMUNICATION	436194,11	6654989,152	46.90905585	-0.482692939	Faible
24	3,7	4,0	E1	VOULMENTIN	Sortie est du bourg de Voultegeon	LIEUX DE VIE ET D'HABITAT	432708,90	6653940,926	46.8913093	-0.460464503	Moyen
25	3,8	3,8	E1	VOULMENTIN	RD175 entre Beaulieu-sous-Bressuire et Voultegeon, au nord du hameau de Vrillé	AXE DE COMMUNICATION	432114,51	6650313,787	46.91025942	-0.453844571	Moyen
26	4,0	4,0	E2	BRESSUIRE	RD748 au nord du hameau des Grandes Roches Neuves	AXE DE COMMUNICATION	435161,77	6648107,607	46.90235668	-0.45651711	Moyen
27	4,4	4,5	E3	BRESSUIRE	RD148 entre Noirterre et Noirliu, à l'est du hameau le Bois Savary	AXE DE COMMUNICATION	441003,75	6650056,226	46.90115718	-0.464486436	Moyen
28	4,5	4,7	E1	VOULMENTIN	La chapelle des Rosiers, depuis la RD28	PATRIMOINE	433371,52	6655462,489	46.94293806	-0.46919974	Faible
29	4,6	4,8	E1	VOULMENTIN	Sortie sud du bourg de Saint-Clémentin, via la RD154	LIEU DE VIE ET D'HABITAT	432462,07	6654875,545	46.91929993	-0.466612934	Faible
30	5,0	5,2	E1	VOULMENTIN	Arrivée nord du bourg de Saint-Clémentin, via la RD164	LIEU DE VIE ET D'HABITAT	432778,40	6655538,943	46.92818499	-0.475385875	Moyen
31	5,6	5,7	E3	ARGENTONNAY	Sortie sud du bourg de Sanzay, via la RD150	LIEU DE VIE ET D'HABITAT	438264,70	6656538,221	46.89597728	-0.46080552	Faible
32	5,9	6,4	E2	BRESSUIRE	Golf du bocage Bressuirais, site d'accueil	TOURISME	433186,01	6645556,256	46.92769634	-0.447950297	Très faible
33	6,0	6,1	E3	ARGENTONNAY	Château de Sanzay, via RD148	LIEU DE VIE ET D'HABITAT	438569,09	6656903,332	46.90044984	-0.403235093	Faible
34	6,3	6,6	E2	BRESSUIRE	Sortie nord de la ville de Bressuire depuis la voie ferrée, via la RD748	LIEU DE VIE ET D'HABITAT	434867,51	6644651,477	46.92002303	-0.435755977	Très faible
35	6,7	7,1	E2	BRESSUIRE	Bressuire, zone commerciale nord	LIEU DE VIE ET D'HABITAT	433689,43	6644550,129	46.92118651	-0.474127785	Faible
36	6,7	7,1	E2	BRESSUIRE	Sortie nord-ouest de la ville de Bressuire, via la RD35	LIEU DE VIE ET D'HABITAT	432902,62	6644830,34	46.93212235	-0.514359122	Moyen
37	7,8	7,9	E3	BRESSUIRE	RD938 entre Noirterre et Geay, à l'est du hameau du Petit Bel-Air	AXE DE COMMUNICATION	443497,02	6646796,31	46.94652379	-0.514381018	Très faible
38	8,4	8,7	E2	BRESSUIRE	Sud de la ville de Bressuire, via la RD38	LIEU DE VIE ET D'HABITAT	433503,52	6642880,625	46.94042999	-0.518147271	Très faible
39	8,9	9,6	E2	NUEIL-LES-AUBIERS	RD759 entre Nueil-les-Aubiers et Argenton-les-Vallées, au nord du hameau de la Guettière	AXE DE COMMUNICATION	429811,92	6658266,378	46.94607344	-0.5065462	Très faible
40	10,0	10,0	E1	ARGENTONNAY	RD748 entre Argenton-les-Vallée et la Gougereuse, au sud du hameau de Baugé	AXE DE COMMUNICATION	436846,92	6661458,445	47.00138599	-0.464356054	Faible
41	10,0	10,4	e2	BRESSUIRE	Château du Puy Blin	CONTEXTE ÉOLIEN	431551,38	6641831,289	46.96109104	-0.439102696	Très faible
42	10,6	10,9	E1	NUEIL-LES-AUBIERS	RD759 au nord du bourg de Nueil-les-Aubiers	AXE DE COMMUNICATION	426985,25	6657799,454	46.84804555	-0.496020703	Très faible
43	12,4	12,6	E3	VAL-EN-VIGNES	RD28 entre Argenton-les-Vallées et Thouars, au sud du hameau de Audefois	AXE DE COMMUNICATION	444165,20	6661276,408	46.85689479	-0.503206495	Très faible